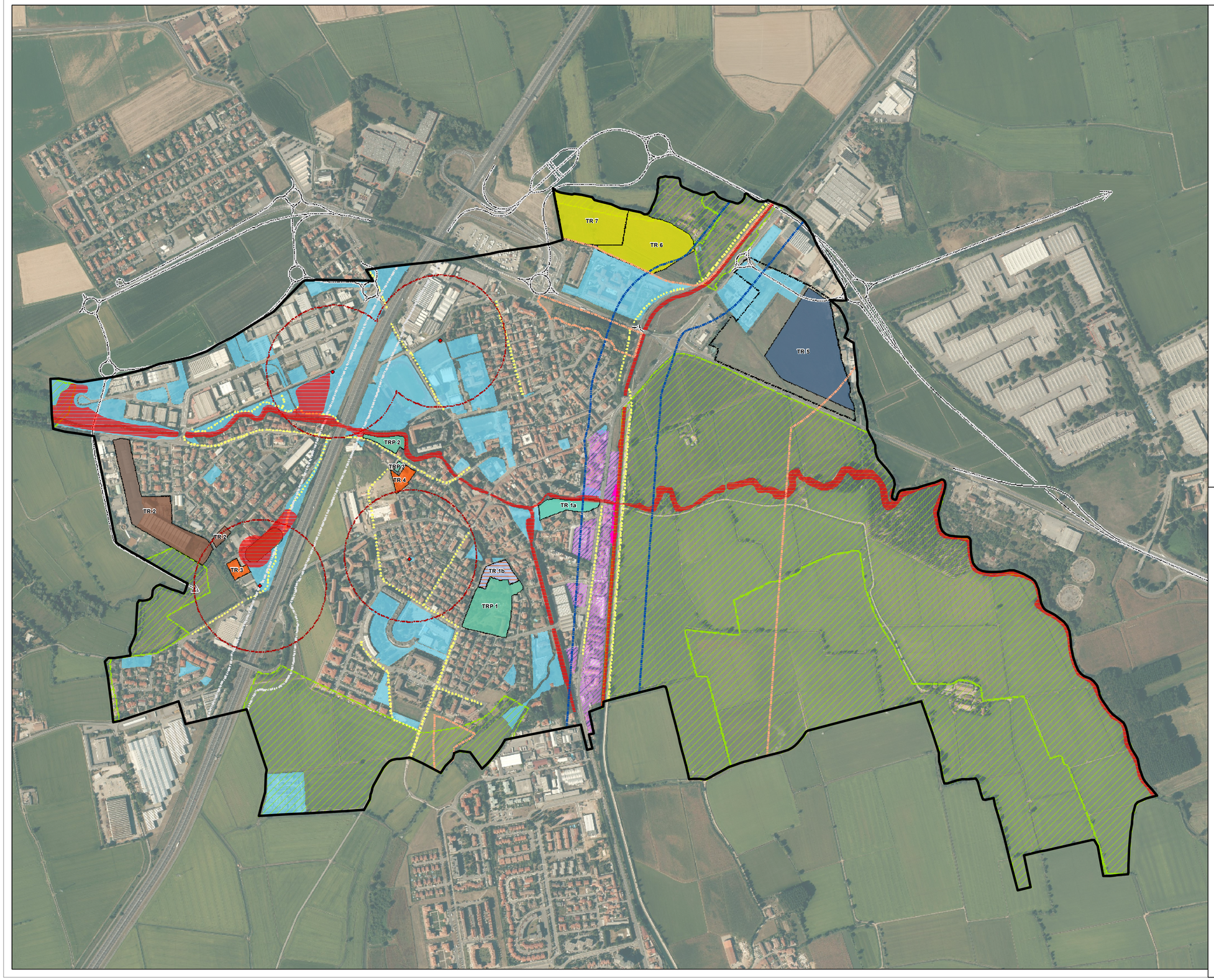

Legenda

AREE DI TRASFORMAZIONE

- Aree per servizi pubblici
- Aree residenziali e per servizi pubblici
- Aree Residenziali
- Aree miste. Ambito di trasformazione TR 2
- Aree per Terziario: Ricettivo, Direzionale, Servizi Socio Sanitari
- Aree per Terziario Direzionale
- Ambito di trasformazione TR 5
- Ambito TR 5. Area di concentrazione della Slp terziaria: Ricettiva, Direzionale

AREE DISCIPLINATE NEL PIANO DELLE REGOLE

- Sistema produttivo commerciale della SP ex SS 35

AREE DISCIPLINATE NEL PIANO DEI SERVIZI

- Sistema dei servizi esistenti e di progetto

SISTEMA AMBIENTALE

- Parco Agricolo Sud Milano
- PTRA Navigli Lombardi. Fascia di tutela 100mt
- PTRA Navigli Lombardi. Fascia di tutela 500mt
- Sistema dei percorsi ciclopedonali
- Possibile collegamento pedonale

ESTRATTO STUDIO GEOLOGICO

- Classe di fattibilità geologica 4
- Pozzi potabili. Area di tutela 10 mt
- Pozzi potabili. Area di rispetto 200 mt
- Fontanile

SISTEMA INFRASTRUTTURALE

- Viabilità di interesse sovracomunale di progetto. Nodo di Binasco
- Fascia di rispetto autostradale nei centri urbani (30mt)
- Confine Comunale

Comune di Binasco

Provincia di Milano

PIANO DI GOVERNO DEL TERRITORIO

ai sensi della Legge Regionale per il Governo del Territorio del 11/03/2005 n. 12 e s.m.i.

documento di piano

adottato: _____ delibera C.C. n. _____

approvato: _____ delibera C.C. n. _____

pubblicato: _____ BURL n. _____

Oggetto:

Scenario di Piano

COMUNE DI BINASCO

Sindaco
Riccardo Benvegnù

Assessore all'urbanistica
Ruggero Rognoni

Area Tecnica
Gabriella Broglia

GRUPPO DI LAVORO PGT

Progettazione urbanistica
BCG Associati
di Massimo Giuliani
via Treves, 2 - Pavia

Valutazione Ambientale Strategica
N.Q.A. Nuova Qualità Ambientale
Giovanni Luca Bisogni
via Sacco, 6 - Pavia

Piano del Commercio
Società di ricerca e pianificazione di Anzini Mauro & C. s.n.c.
via degli Scipioni, 5 - Milano

Studio Geologico
Riccardo Balsotti
via Augusto Righi, 8 - Villa Cortese (MI)

BCG ASSOCIATI di Massimo Giuliani
www.massimogiuliani.eu
bcgstud@tin.it

Scala: **1:5.000**

Data: **marzo 2013**

Elaborato: **A17**