

PIANO PAESAGGISTICO REGIONALE

QUADRO DI RIFERIMENTO DELLA DISCIPLINA  
PAESAGGISTICA REGIONALE  
scala 1:300.000

tavola  
**D**

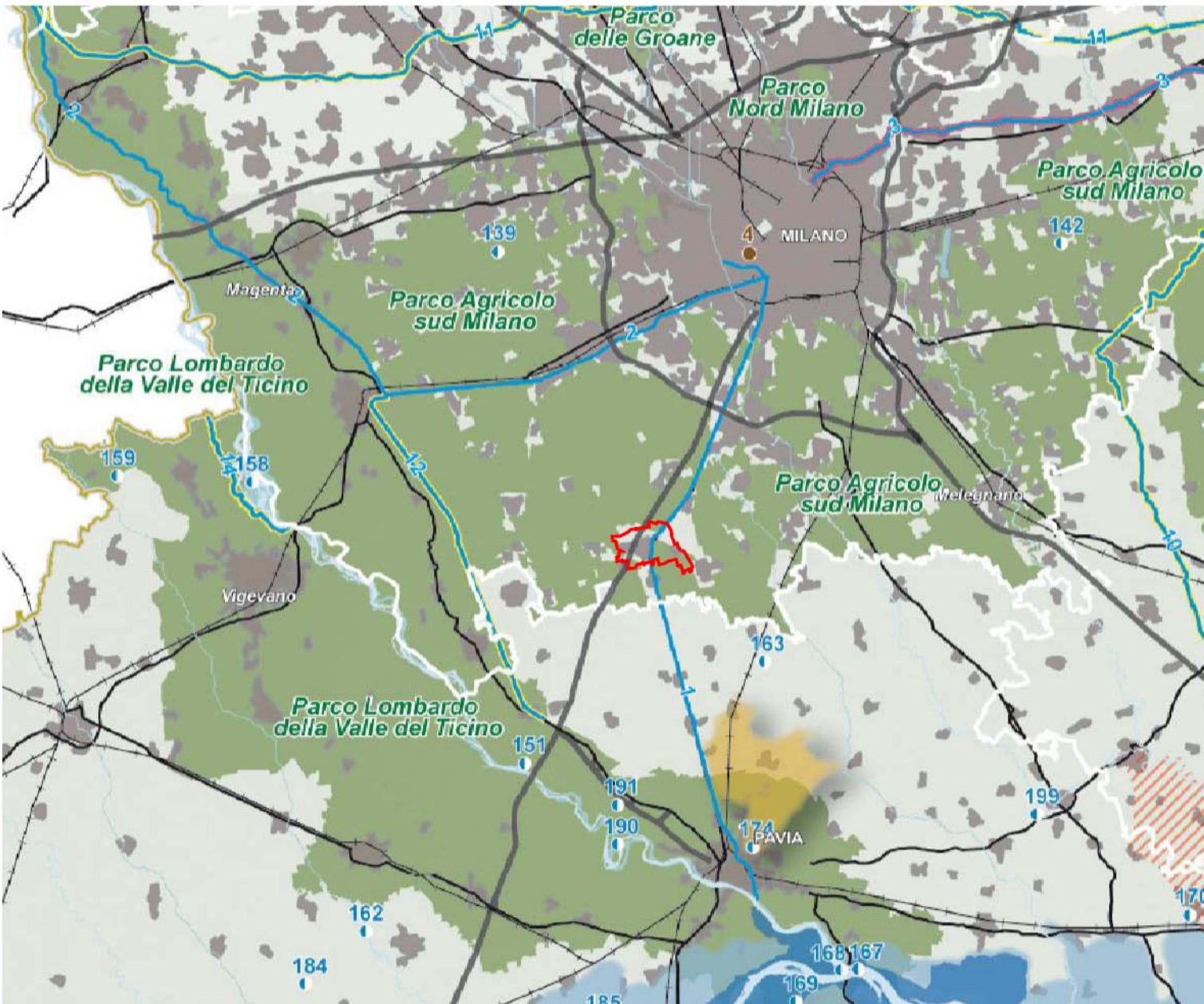

Legenda

- Confini provinciali
- Confini regionali
- Bacini idrografici interni
- Idrografia superficiale
- Ferrovie
- Strade statali
- Autostrade e tangenziali
- Ambiti urbanizzati
- Parco nazionale dello Stelvio
- Parchi regionali istituiti

AREE DI PARTICOLARE INTERESSE AMBIENTALE-PAESISTICO

- Ambiti di elevata naturalità - [art. 17]
- Ambito di specifico valore storico ambientale - [art. 18]
- Ambito di salvaguardia e riqualificazione dei laghi di Mantova [art. 19, comma 2]
- Ambito di salvaguardia dello scenario lacuale [art. 19, comma 4 - vedi anche Tavole D1a - D1b -D1c - D1d]
- Ambito di specifica tutela paesaggistica del fiume Po - [art. 20, comma 8]
- Ambito di tutela paesaggistica del sistema vallivo del fiume Po [art. 20, comma 9]
- Naviglio Grande e Naviglio di Pavia - [art. 21, comma 3]
- Naviglio Martesana - [art. 21, comma 4]
- Canali e navigli di rilevanza paesaggistica regionale - [art. 21, comma 5]
- Geositi di interesse geografico, geomorfologico, paesistico, naturalistico, idrogeologico, sedimentologico - [art. 22, comma 3]
- Geositi di interesse geologico-stratigrafico, geominerario, geologico-strutturale, petrografico e vulcanologico - [art. 22, comma 4]
- Geositi di interesse paleontologico, paleoantropologico e mineralogico - [art. 22, comma 5]
- Oltrepò pavese - ambito di tutela - [art. 22, comma 7]
- Siti riconosciuti dall'UNESCO quali patrimonio mondiale, culturale e naturale dell'Umanità - [art. 23]
- Ambiti di criticità - [Indirizzi di tutela - Parte III]

PIANO PAESAGGISTICO REGIONALE

ISTITUZIONI PER LA TUTELA  
DELLA NATURA  
scala 1:300.000

tavola  
**C**

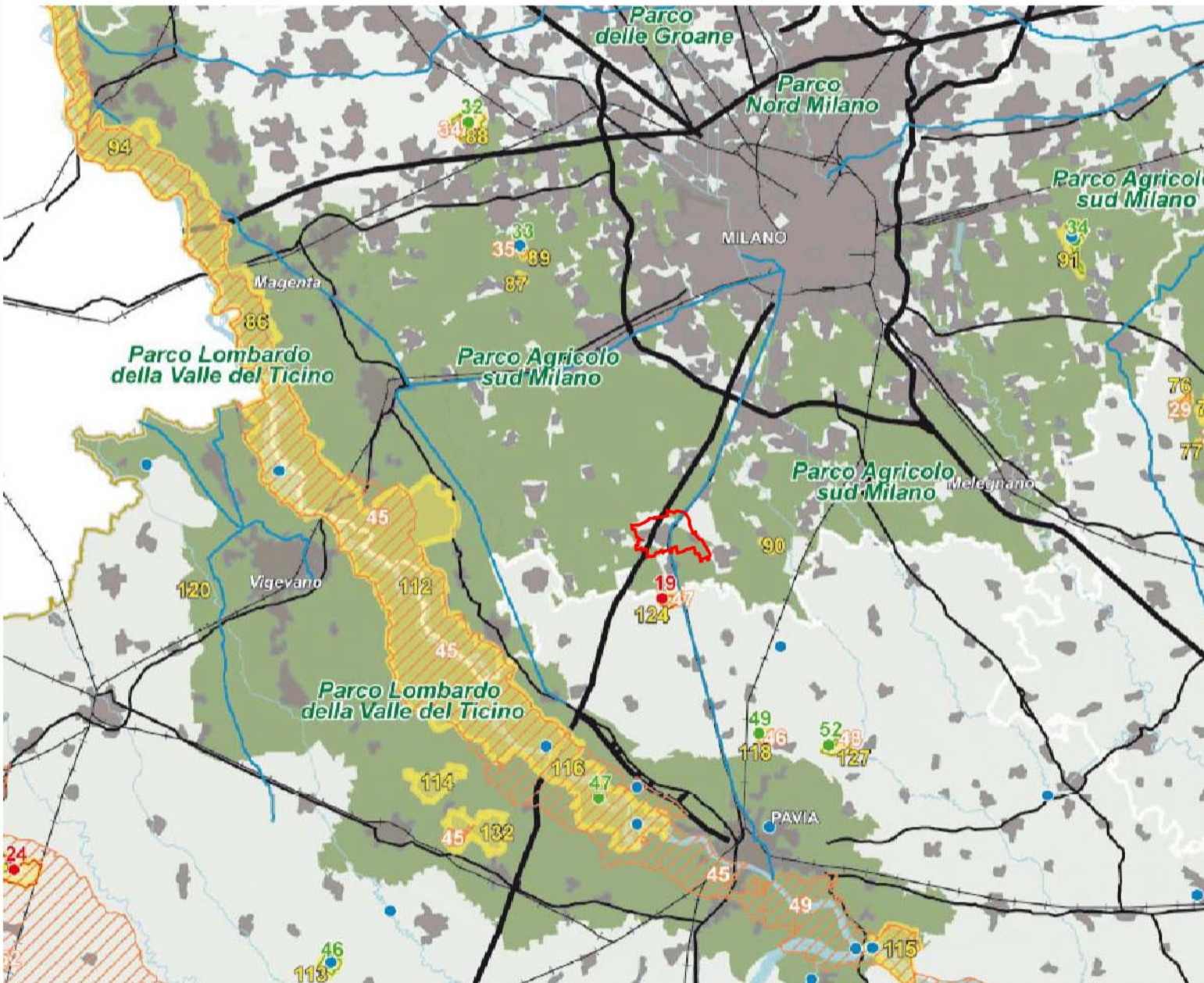

Legenda

- Confini provinciali
- Confini regionali
- Bacini idrografici interni
- Infrastrutture idrografiche artificiali della pianura
- Idrografia superficiale
- Ferrovie
- Strade statali
- Autostrade e tangenziali
- Ambiti urbanizzati
- Parco nazionale dello Stelvio

- Monumenti naturali
- Riserve naturali
- Geositi di rilevanza regionale
- SIC - Siti di importanza comunitaria
- ZPS - Zone a protezione speciale

PARCHI REGIONALI

- Parchi regionali istituiti con ptcp vigente
- Parchi regionali istituiti senza ptcp vigente

PIANO PAESAGGISTICO REGIONALE

ELEMENTI IDENTIFICATIVI E  
PERCORSI DI INTERESSE PAESAGGISTICO  
scala 1:300.000

tavola  
**B**

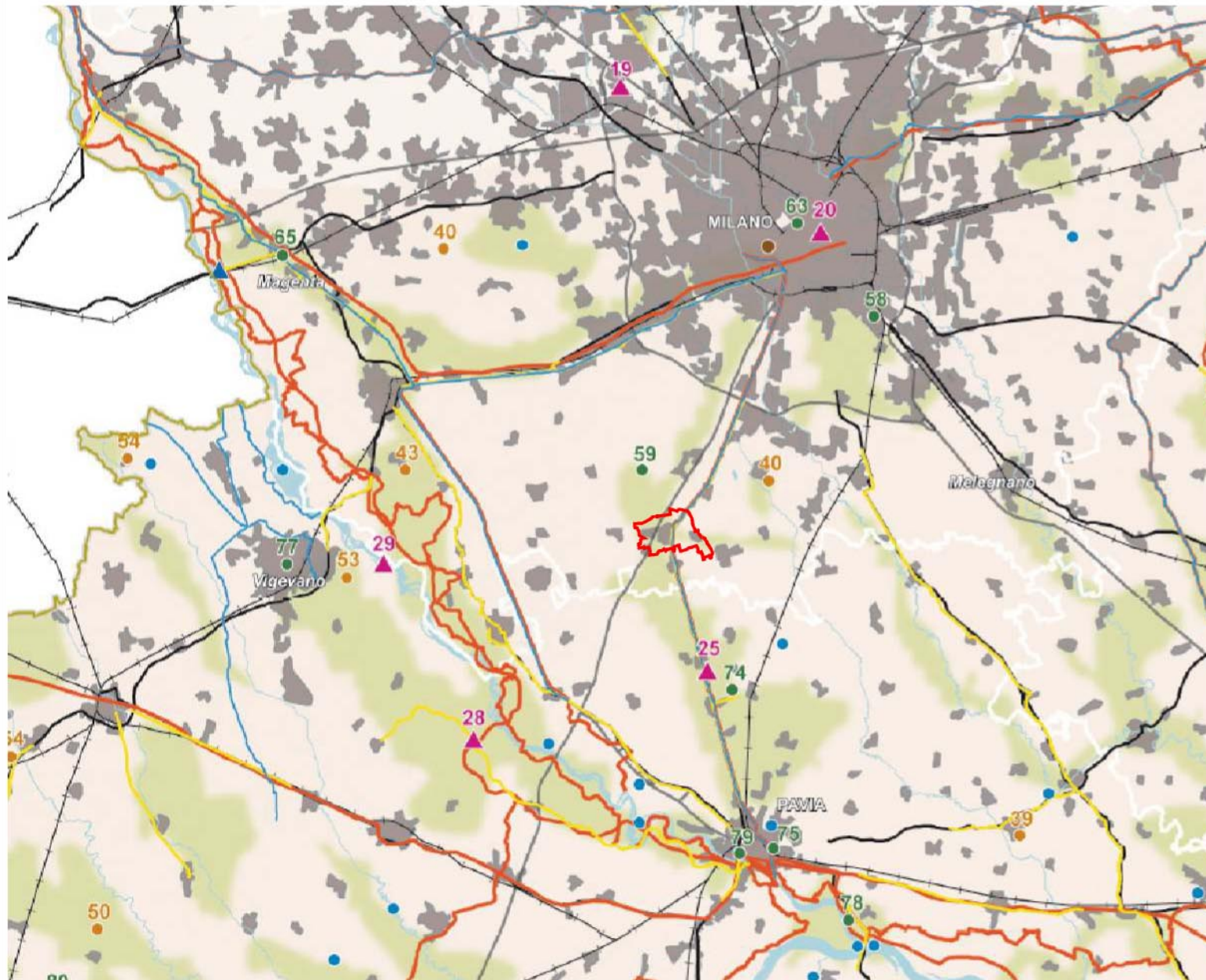

Legenda

- Confini provinciali
- Confini regionali
- Luoghi dell'identità regionale
- Paesaggi agrari tradizionali
- Geositi di rilevanza regionale
- Siti riconosciuti dall'UNESCO quali patrimonio mondiale, culturale e naturale dell'umanità
- Strade panoramiche - [vedi anche Tav. E]
- Linee di navigazione
- Tracciati guida paesaggistici - [vedi anche Tav. E]
- Belvedere - [vedi anche Tav. E]
- Visuali sensibili - [vedi anche Tav. E]
- Punti di osservazione del paesaggio lombardo - [art. 27, comma 4]
- Tracciati stradali di riferimento
- Bacini idrografici interni
- Ferrovie
- Ambiti urbanizzati
- Idrografia superficiale
- Infrastrutture idrografiche artificiali della pianura
- Ambiti di rilevanza regionale
- Della montagna
- Dell'Oltrepò
- Della pianura

PIANO PAESAGGISTICO REGIONALE

AMBITI GEOGRAFICI E  
UNITA' TIPOLOGICHE DI PAESAGGIO  
scala 1:300.000

tavola  
**A**

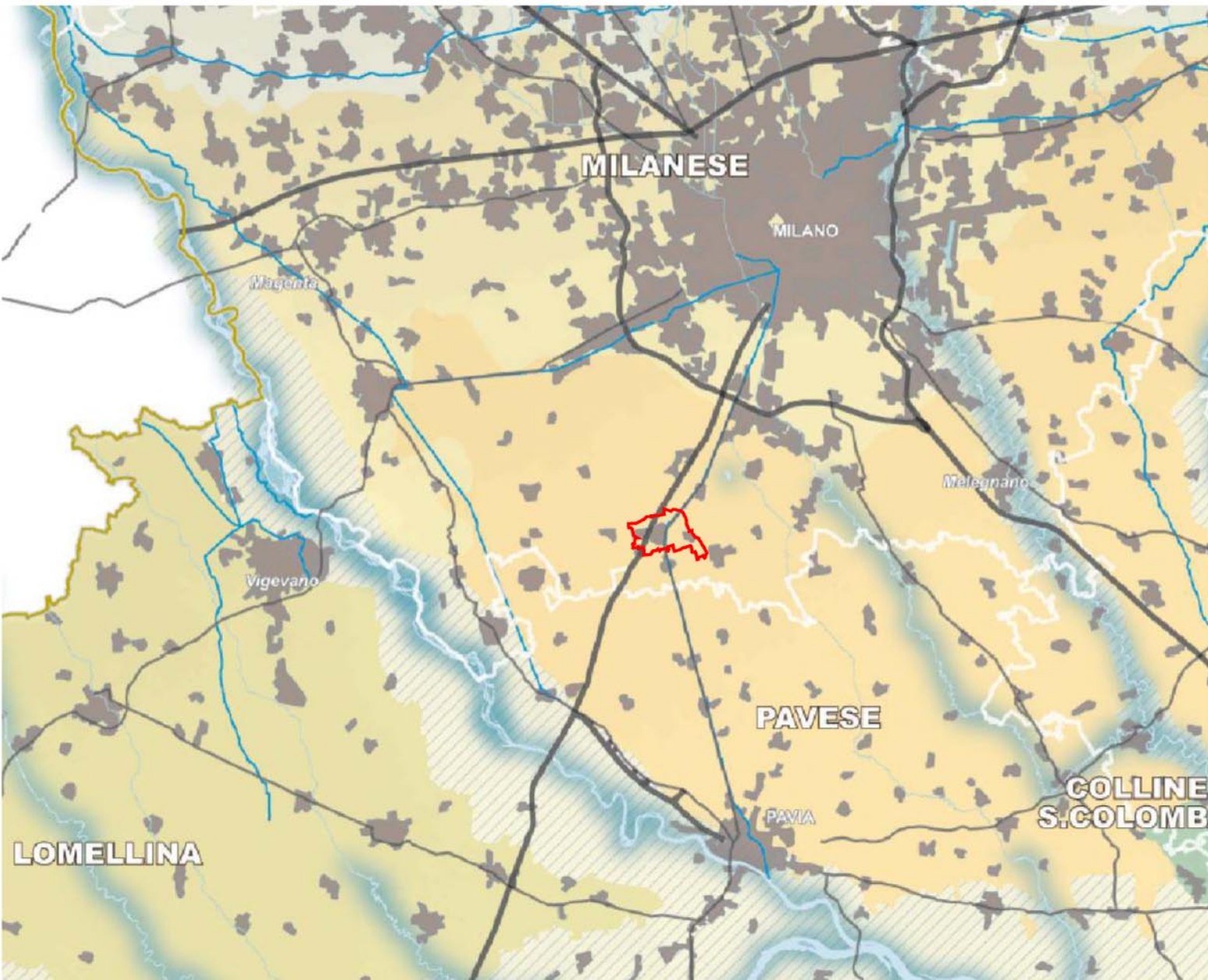

Legenda

- Ambiti geografici
- Autostrade e tangenziali
- Strade statali
- Infrastrutture idrografiche artificiali della pianura
- Confini provinciali
- Confini regionali
- Ambiti urbanizzati
- Laghi

UNITA' TIPOLOGICHE DI PAESAGGIO

- Fascia alpina
  - Paesaggi delle valli e dei versanti
  - Paesaggi delle energie di rilievo
- Fascia prealpina
  - Paesaggi dei laghi insubrici
  - Paesaggi della montagna e delle dorsali
  - Paesaggi delle valli prealpine
- Fascia collinare
  - Paesaggi degli anfiteatri e delle colline moreniche
  - Paesaggi delle colline pedemontane e della collina Banina
- Fascia alta pianura
  - Paesaggi delle valli fluviali escavate
  - Paesaggi dei ripiani diluviali e dell'alta pianura asciutta
- Fascia bassa pianura
  - Paesaggi delle fasce fluviali
  - Paesaggi delle colture foraggere
  - Paesaggi della pianura cerealicola
  - Paesaggi della pianura risicola
- Oltrepò pavese
  - Paesaggi della fascia pedeappenninica
  - Paesaggi della montagna appenninica
  - Paesaggi delle valli e dorsali appenniniche

Ambiti geografici dei Paesaggi di Lombardia (Vol. 2)

- Vallatina
- Livignasco
- Valchiavenna
- Lario comasco
- Comasco e Canturino
- Lecchese
- Varesotto e Colline del Varesotto e Valle Olona
- Brianza e Brianza orientale
- Valli bergamasche
- Pianura bergamasca

Fascia alta pianura

- Paesaggi delle valli fluviali escavate
- Paesaggi dei ripiani diluviali e dell'alta pianura asciutta

Fascia bassa pianura

- Paesaggi delle fasce fluviali
- Paesaggi delle colture foraggere
- Paesaggi della pianura cerealicola
- Paesaggi della pianura risicola

Oltrepò pavese

- Paesaggi della fascia pedeappenninica
- Paesaggi della montagna appenninica
- Paesaggi delle valli e dorsali appenniniche

 **COMUNE DI BINASCO**

 **Comune di Binasco**  
Provincia di Milano

PIANO DI GOVERNO DEL TERRITORIO

ai sensi della Legge Regionale per il Governo del Territorio del 11/03/2005 n. 12 e s.m.i.

documento di piano

adottato: \_\_\_\_\_ delibera C.C. n. \_\_\_\_\_  
approvato: \_\_\_\_\_ delibera C.C. n. \_\_\_\_\_  
pubblicato: \_\_\_\_\_ BURL n. \_\_\_\_\_

Oggetto:

**Piano Territoriale Regionale**  
**Approvato con DCR 951 del 19 gennaio 2010 (estratto tavv. A-B-C-D)**

COMUNE DI BINASCO

Sindaco	Assessore all'urbanistica	Area Tecnica
<b>Riccardo Benvegnù</b>	<b>Ruggero Rognoni</b>	<b>Gabriella Broglla</b>

GRUPPO DI LAVORO PGT

Progettazione urbanistica <b>BCG Associati</b> di Massimo Giuliani via Treves, 2 - Pavia	Valutazione Ambientale Strategica <b>N.Q.A. Nuova Qualità Ambientale</b> Giovanni Luca Bisogni via Sacco, 6 - Pavia	Piano del Commercio <b>Società di ricerca e pianificazione di Anzini Mauro &amp; C. s.n.c.</b> via degli Scipioni, 5 - Milano
Studio Geologico <b>Riccardo Balsotti</b> via Augusto Righi, 8 - Villa Cortese (MI)		



BCG ASSOCIATI di Massimo Giuliani  
www.massimogiuliani.eu  
bcgstud@tin.it

Scala: **1:300.000**  
Data: **marzo 2013**

Elaborato:

**A7.1**