

INQUADRAMENTO INFRASTRUTTURALE

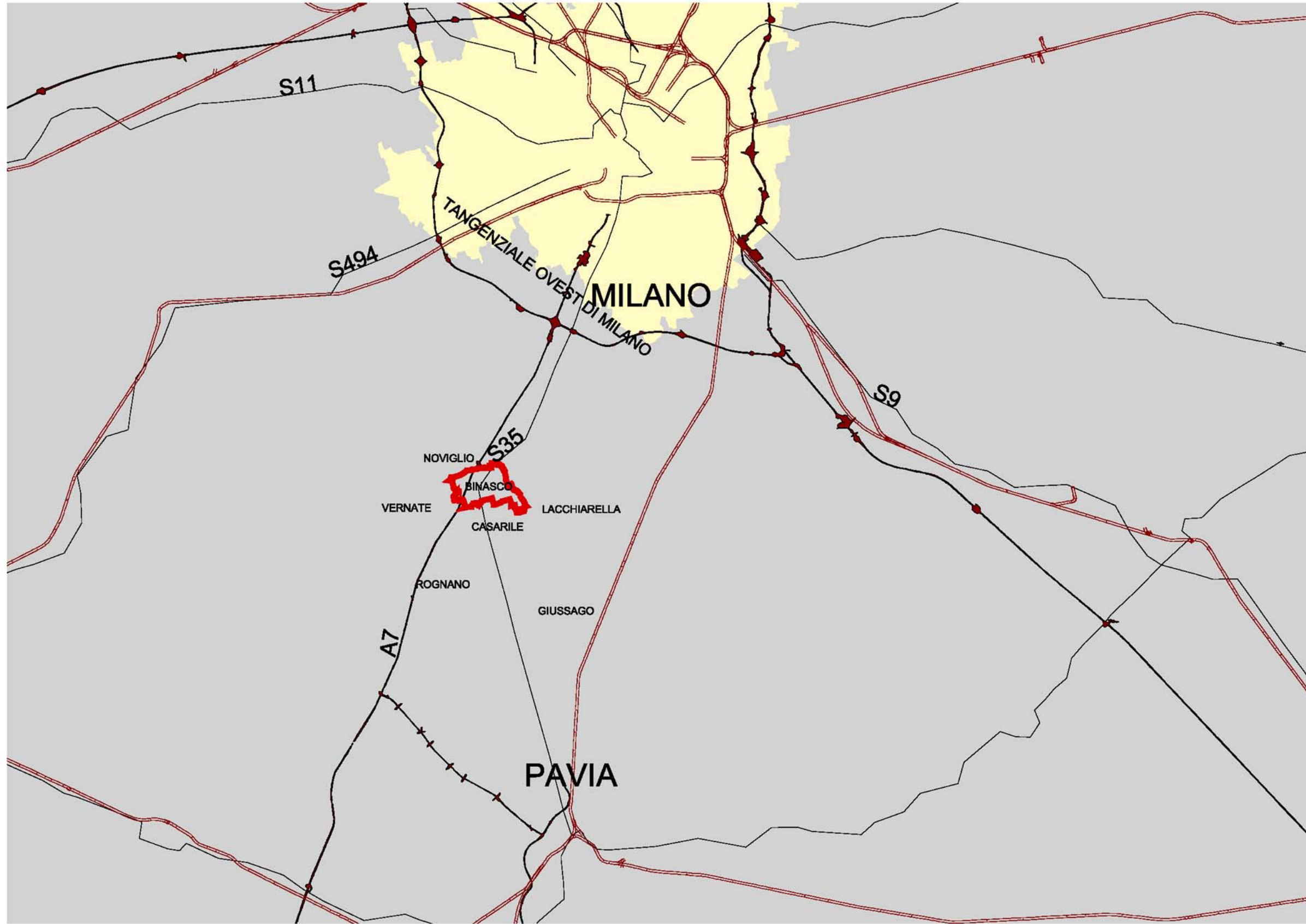

SISTEMA INSEDIATIVO

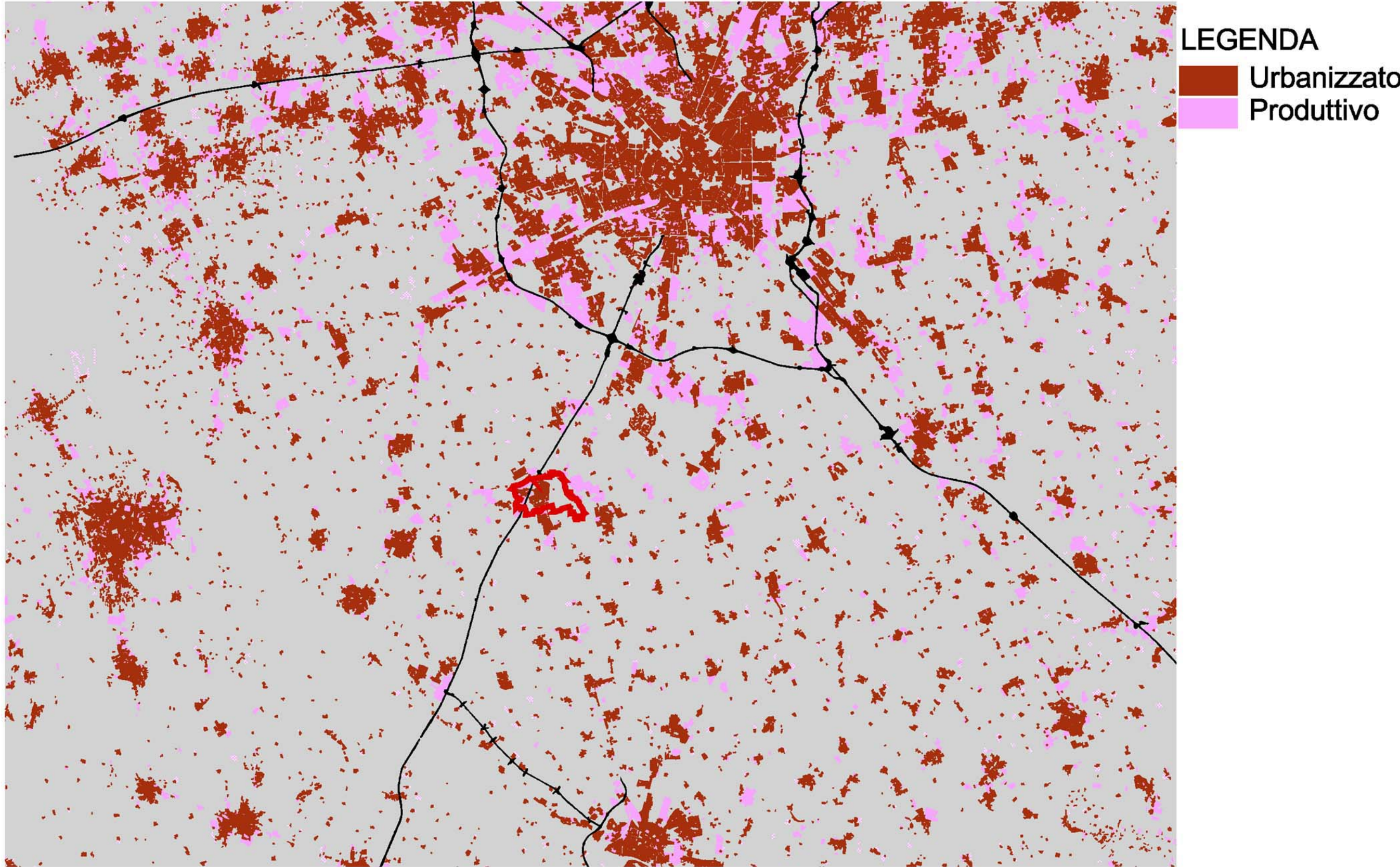

INQUADRAMENTO AMBIENTALE

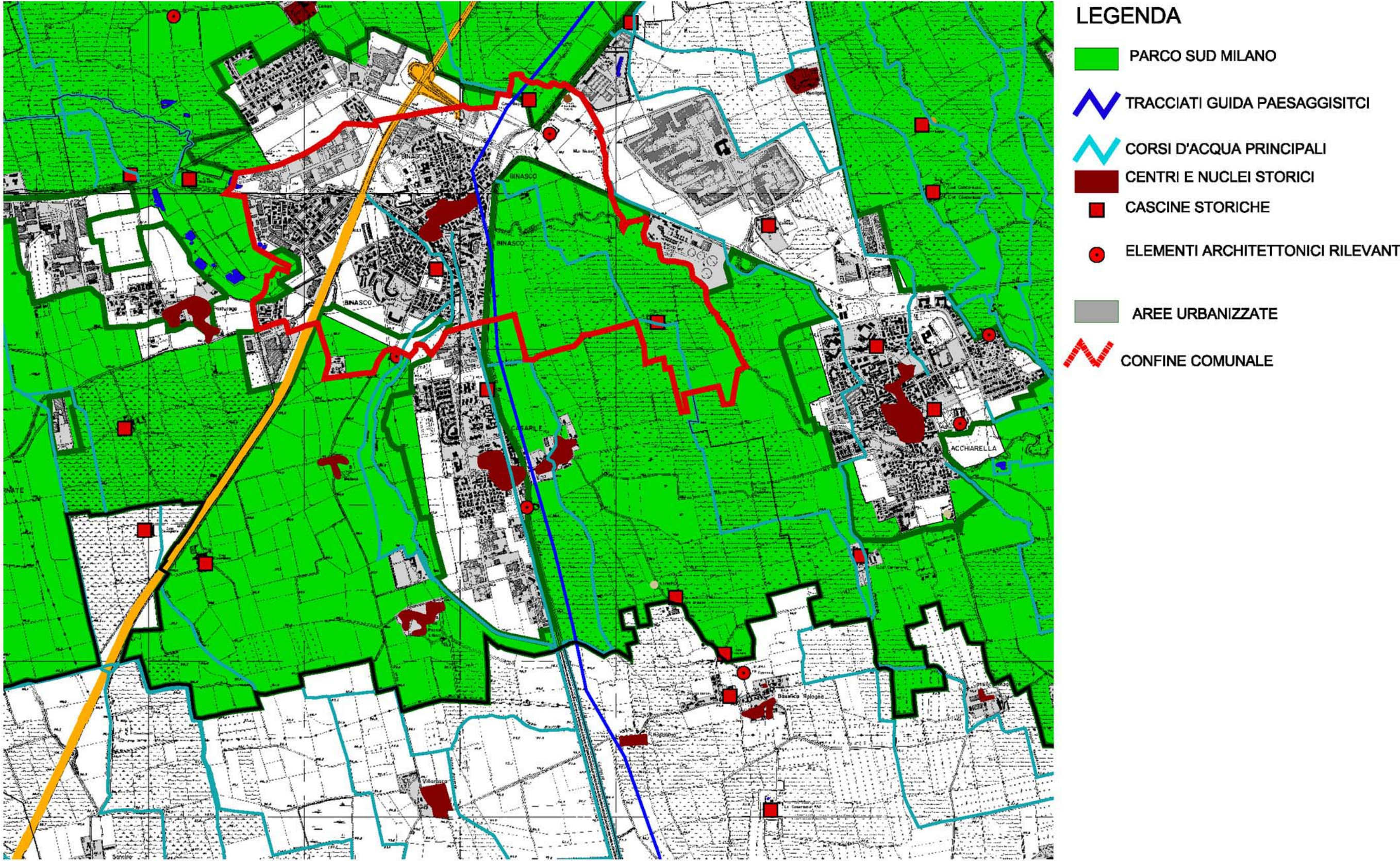

RILEVANZE

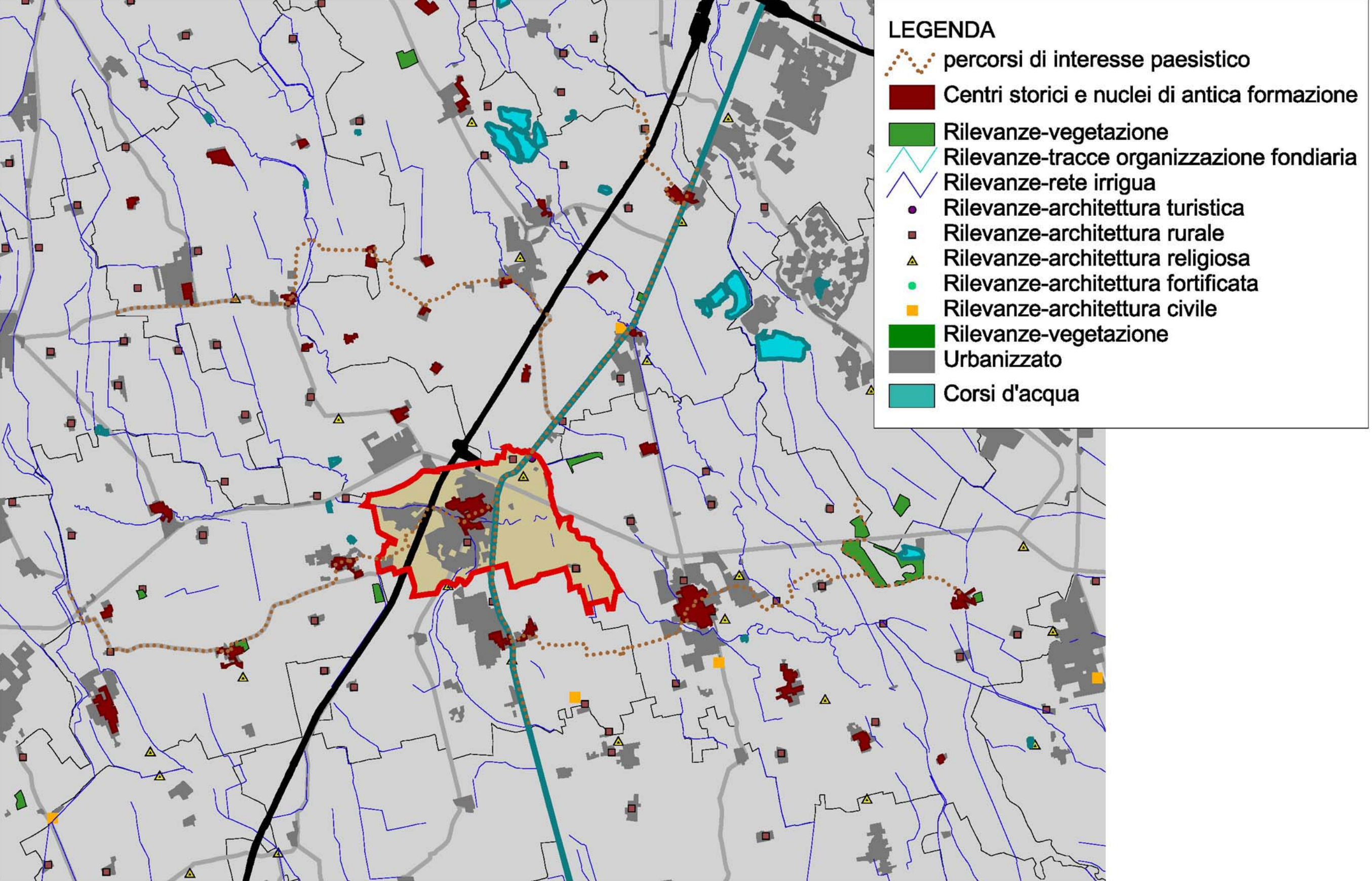

SINTESI DEL SISTEMA TERRITORIALE

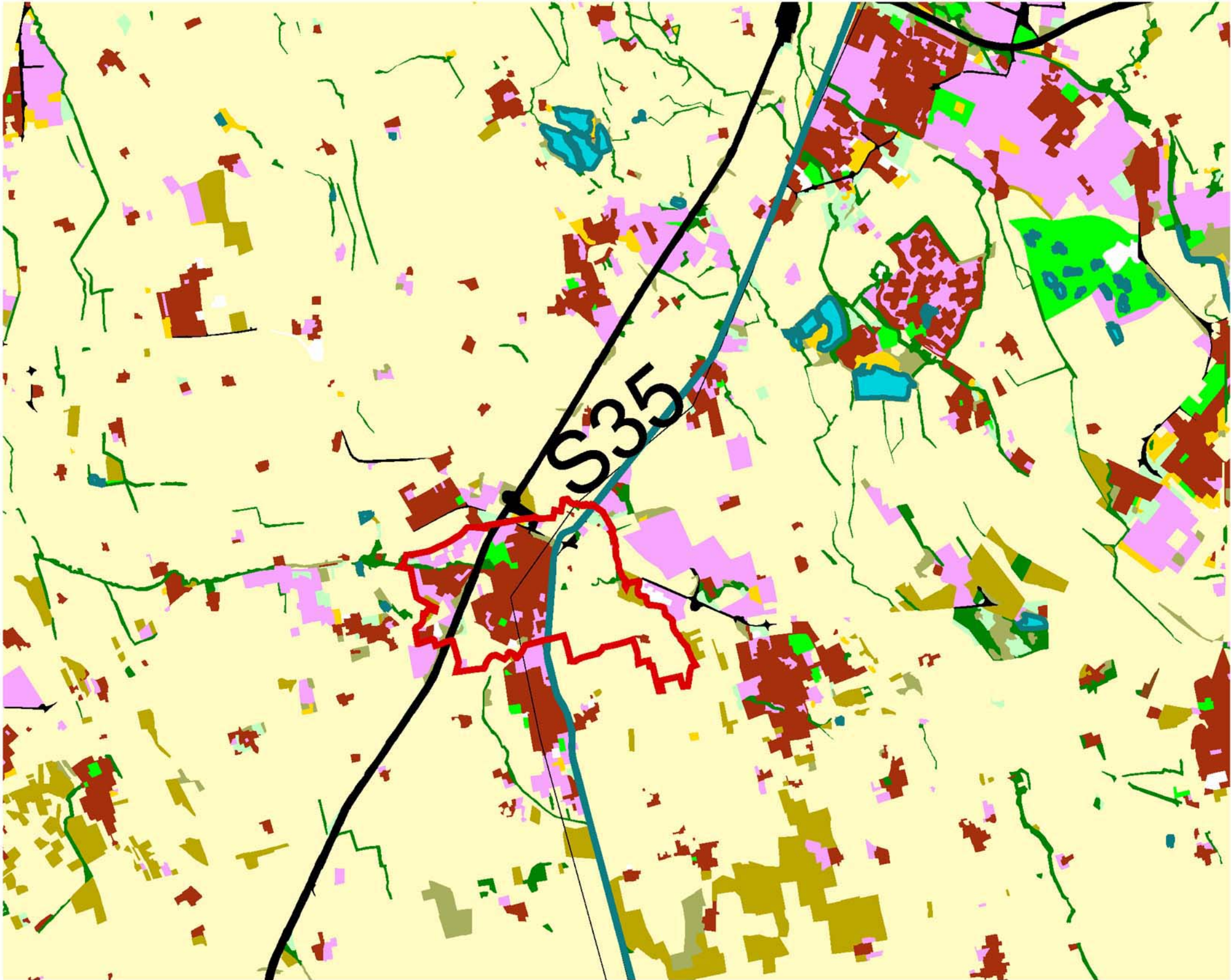

DATI:
CODICE ISTAT: 15024
SUPERFICIE COMUNALE HA 383
ABITANTI: 7.313 (DICEMBRE 2009)
DENSITA' ABITATIVA: 1889 KMQ (2007)
COMUNE RICADENTE NEL PARCO AGRICOLO SUD MILANO

INQUADRAMENTO AMMINISTRATIVO



DENSITA' DI ABITANTI PER KMQ

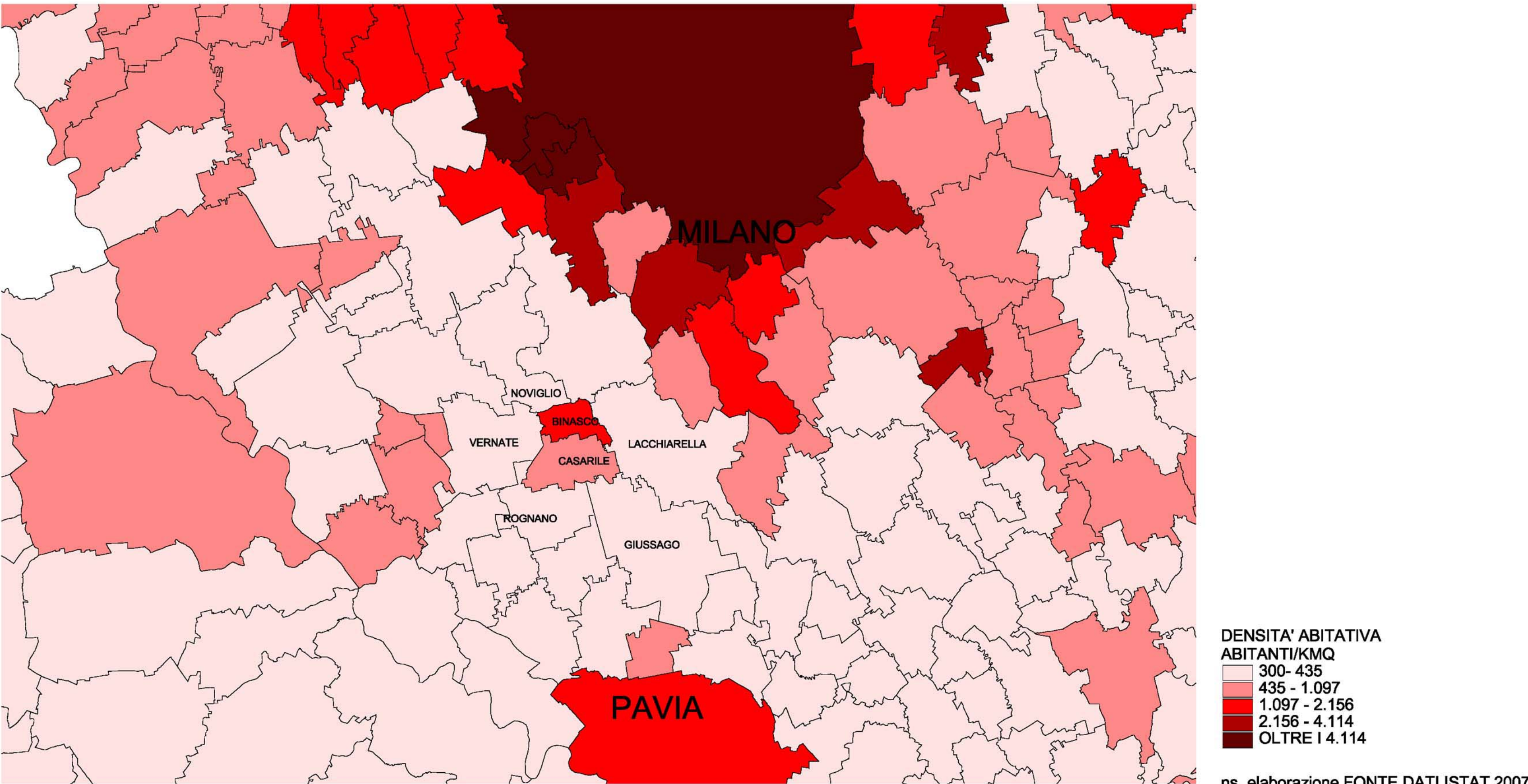

Comune di Binasco
Provincia di Milano

PIANO DI GOVERNO DEL TERRITORIO

ai sensi della Legge Regionale per il Governo del Territorio del 11/03/2005 n. 12 e s.m.i.

documento di piano

adottato: _____ delibera C.C. n. _____
approvato: _____ delibera C.C. n. _____
pubblicato: _____ BURL n. _____

Oggetto: **Inquadramento territoriale**

COMUNE DI BINASCO

Sindaco: Riccardo Benvegna
Assessore all'Urbanistica: Ruggero Rognoni
Area Tecnica: Gabriella Brogna

GRUPPO DI LAVORO PGT

Progettazione urbanistica: BCG Associati di Massimo Giuliani via Treves, 2 - Pavia
Valutazione Ambientale Strategica: N.Q.A. Nuova Qualità Ambientale Giovanni Luca Bisogni via Sacco, 6 - Pavia
Piano del Commercio: Società di ricerca e pianificazione di Anzini Mauro & C. s.n.c. via degli Scipioni, 5 - Milano
Studio Geologico: Riccardo Balsotti via Augusto Righi, 8 - Villa Cortese (MI)

BCG ASSOCIATI di Massimo Giuliani
www.massimogiuliani.eu
bcgstudio@tin.it

Scala: varie
Data: marzo 2013

Elaborato: **A1**